**中古住宅**

**7DK**

上伊那郡箕輪町

大字福与1295-1（No.235）

# 585万円

土地面積：617.92㎡（186.92坪）
建物面積：192.59㎡（58.25坪）

通学区
箕輪町立箕輪南小学校
箕輪町立箕輪中学校

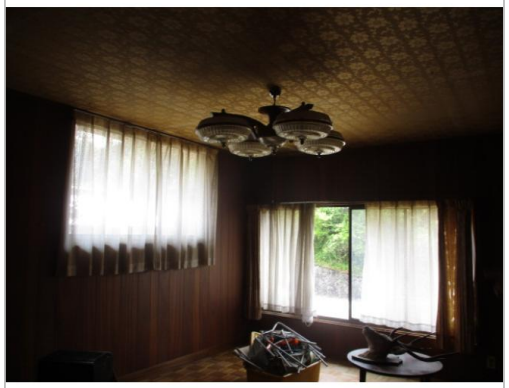

| | |
|---|---|
| 管理番号 | 235 |
| 所在地 | 上伊那郡箕輪町大字福与1295-1（No.235） |
| 建物名 | |
| 取引態様 | 一般媒介 |
| 手数料 | |
| 構造 | 木造 |
| 詳細間取 | |
| 総階数 | 2階 |
| 完成年月 | 1973年5月 |
| 引渡/入居日 | 相談 |
| 湯権 | |
| 下水道 | 公共下水道 |
| 駐車場 | 有 |
| 交通 | |
| 設備 | |
| 備考 | |


お問い合わせはこちら！

箕輪町
TEL 0265-79-3153

〒399-4695長野県上伊那郡箕輪町大字中箕輪10298番地

FAX 0265-79-0230
URL https://www.town.minowa.lg.jp/ijusaito/index.html
Mail miryoku@town.minowa.lg.jp
営 08:30 - 17:15
休 土、日、祝、年末年始