中古住宅
6DK

岡谷市
川岸上1丁目11番8号

1,100万円

土地面積:451.07㎡(136.44坪)
建物面積:162.65㎡(49.2坪)

通学区
岡谷市立川岸小学校
岡谷市立岡谷西部中学校

広い裏庭付き

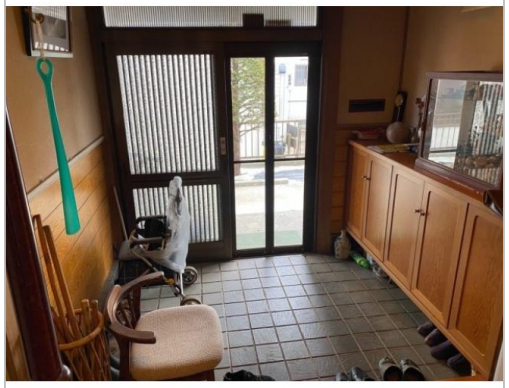

管理番号	6-36
所在地	岡谷市川岸上1丁目11番8号
建物名	
取引態様	一般媒介
手数料	
構造	木造
詳細間取	
総階数	2階
完成年月	
引渡/入居日	相談
湯権	
下水道	公共下水道
駐車場	有
交通	電車:中央本線岡谷駅 徒歩1900m 高速:長野道岡谷I.C. 車15分
設備	空き家バンク登録物件
備考	物件の内見やご相談は下記不動産会社まで 大栄不動産:0266-22-1801

岡谷市
TEL 0266-23-4811 内線1372

〒394-8510長野県岡谷市幸町8-1

FAX 0266-23-5400
URL http://www.city.okaya.lg.jp/
Mail toshikei@city.okaya.lg.jp
営 08:30 - 17:15
休 土、日、祝、年末年始