中古住宅

8DK

上田市

真田町長6001、6001-1

(真田地域／長)4238(UR-0197)

270万円

・・・・・・ただ今、商談中です・・・・・・　信州うえだ空き家バンクでは公式InstagramとX(旧Twitter)で情報発信中!akiyabank_uedaで検索!!

土地面積：588.07㎡（177.89坪）

建物面積：160.32㎡（48.49坪）

通学区
上田市立長小学校
上田市立真田中学校

・・・・・・ただ今、商談中です・・・・・・











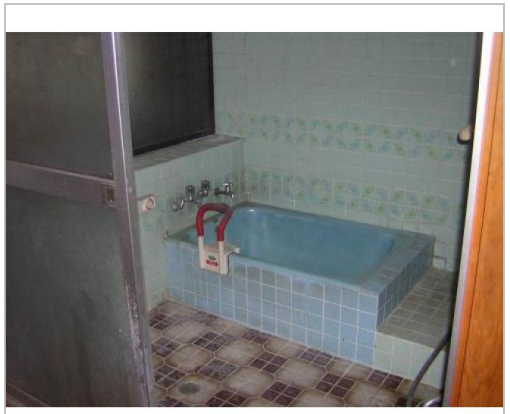

管理番号	4238（UR-0197）
所在地	上田市真田町長6001、6001-1
建物名	(真田地域／長)4238(UR-0197)
取引態様	一般媒介
手数料	要
構造	
詳細間取	1F：DK8帖、洋室8帖、和室8帖×2、和室10帖×3、　2F：洋室8帖、和室8帖
総階数	2階
完成年月	1868年
引渡/入居日	相談
湯権	
下水道	公共下水道
駐車場	有
交通	電車：北陸新幹線上田駅 徒歩9600m　自動車23分 バス：石舟バス停　徒歩180m 徒歩2分 高速：上信越道上田菅平I.C. 車11分
設備	プロパンガス,上水道,下水道,電気,庭,駐車場3台分,空き家バンク登録物件
備考	●建物面積内訳：1階 107.43㎡(32.49坪)　2階 52.89㎡(15.9 ※全てを表示できておりません。詳細は弊社サイト内の物件ページ内にてご確認ください。

お問い合わせはこちら！

上田市

TEL 0268-21-0061

〒386-8601長野県上田市大手1-11-16

FAX

URL http://www.city.ueda.nagano.jp/#

Mail akiya-bank@city.ueda.nagano.jp

営 08:30 - 17:15

休 土、日、祝、休、年末年始