中古住宅
4LDK

上伊那郡宮田村
4333-4
宮田中古住宅

999万円

リノベーション！南東道路に面した4LDK。駐車場付で快適生活。南からの日差しが差し込み、窓からは南アルプスと中央アルプスを望める中古住宅。

土地面積：169.49㎡（51.27坪）
建物面積：100.45㎡（30.38坪）

通学区
宮田村立宮田小学校
宮田村立宮田中学校

リノベーション！4LDK駐車場付、住宅地の中古住宅

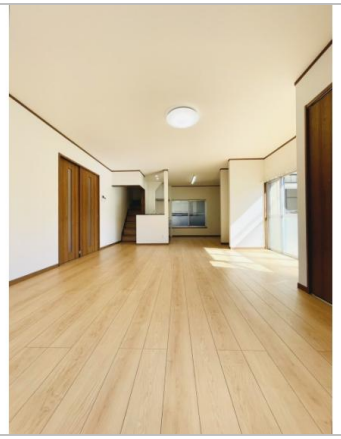

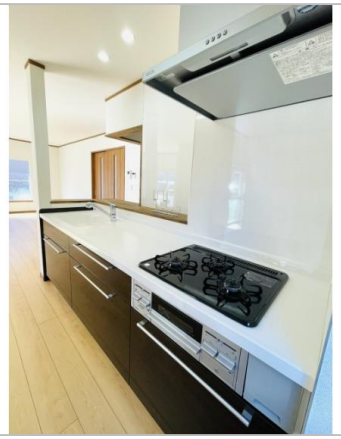

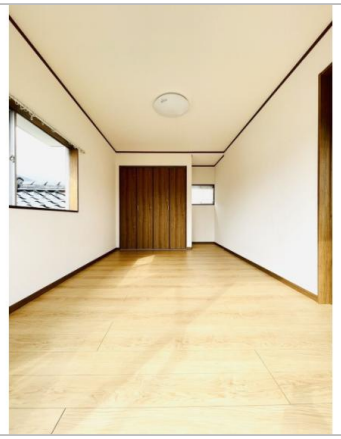

管理番号	
所在地	上伊那郡宮田村4333-4
建物名	宮田中古住宅
取引態様	一般媒介
手数料	要
構造	木造
詳細間取	
総階数	2階
完成年月	1977年3月
引渡/入居日	相談
湯権	無
下水道	公共下水道
駐車場	有
交通	電車：飯田線宮田駅　徒歩1200m 徒歩11分　自動車4分 高速：中央道駒ケ根I.C. 車7分電車：飯田線宮田駅　徒歩1200m 徒歩11分　自動車4分飯田線大… ※全てを表示できておりません。詳細は弊社サイト内の物件ページ内にてご確認ください。
設備	BT別室,温水洗浄便座,システムキッチン,IHクッキングヒーター,エアコン,TVモニタ付きインターホン,バルコニー,日当り良好,閑静住宅街
備考	景観法

お問い合わせはこちら！

長野県知事免許(1)第6013号
（株）ケイズプロパティー
TEL 0265-73-3118

〒396-0026長野県伊那市西町6362-1

FAX 0265-73-8257
URL http://www.nantochi.net/
Mail info@kpro-hike.com
営 09:00 - 17:00
休 土・日・祝休（ご連絡で対応可）