中古住宅

5DK

上田市 上丸子1017-3

（丸子地域／上丸子）3263（UL-0285）

360万円

信州うえだ空き家バンクでは公式InstagramとX(旧Twitter)で情報発信中！akiyabank_uedaで検索！！

土地面積：234.88㎡（71.05坪）

建物面積：133.11㎡（40.26坪）

通学区
上田市立丸子中央小学校
上田市立丸子中学校

信州うえだ空き家バンクでは公式InstagramとX(旧Twitter)で情報発信中！akiyabank_uedaで検索！！



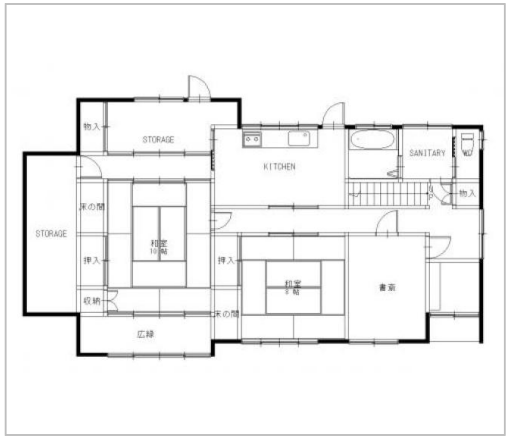

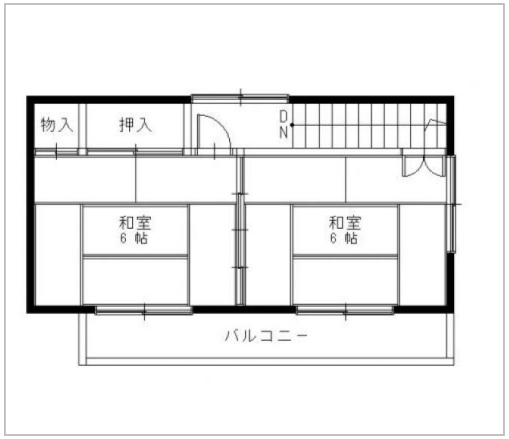



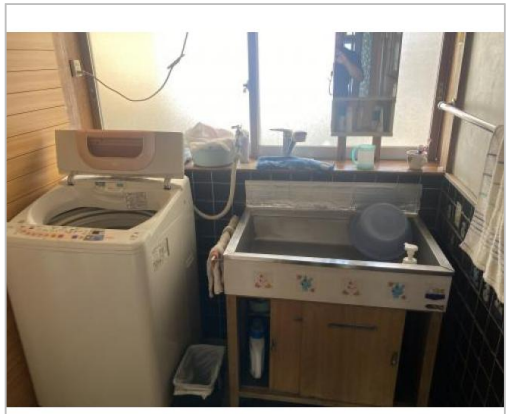

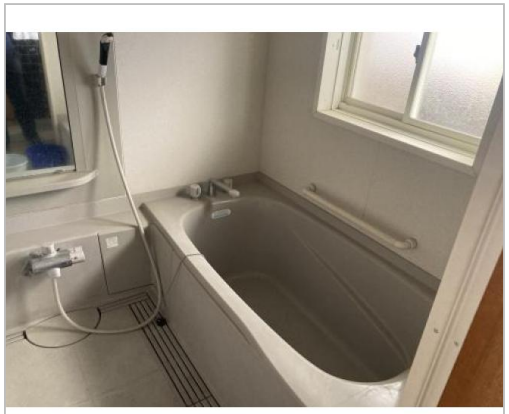



上田市
TEL 0268-21-0061
〒386-8601長野県上田市大手1-11-16

FAX
URL http://www.city.ueda.nagano.jp/#
Mail akiya-bank@city.ueda.nagano.jp
営 08:30 - 17:15
休 土、日、祝、休、年末年始

管理番号	
所在地	上田市上丸子1017-3
建物名	（丸子地域／上丸子）3263（UL-0285）
取引態様	一般媒介
手数料	要
構造	
詳細間取	1F：DK、和室8帖、和室10帖、書斎　2F：洋室6帖×2
総階数	2階
完成年月	1919年
引渡/入居日	相談
湯権	
下水道	公共下水道
駐車場	
交通	電車：しなの鉄道大屋駅　徒歩6100m 自動車14分 バス：丸子駅前バス停 徒歩150m　徒歩2分 高速：上信越道東部湯の丸I.C.　車21分
設備	都市ガス,上水道,電気,庭,空き家バンク登録物件
備考	●建物面積内訳：1階107.19㎡(32.42坪) 2階 25.92㎡(7.84坪)　●建築年月：1919年（大正8年：課税明細書による）　●その他設備状況：風呂（ガス）、水洗トイレ（洋式）、物置あり　●その他施設：丸子地域 ※全てを表示できておりません。詳細は弊社サイト内の物件ページ内にてご確認ください。