中古住宅

8K

埴科郡坂城町 大字南条

730万円

農地付きの物件となります（自宅から徒歩5分ほど）。農機具が収容できる納戸や土間も付いています。　静かな環境で生活することができます。

土地面積：447.99㎡（135.51坪）

建物面積：150.95㎡（45.66坪）

通学区
坂城町立南条小学校
坂城町立坂城中学校

閑静な住宅街に位置する物件です。納戸や土間も付いています。



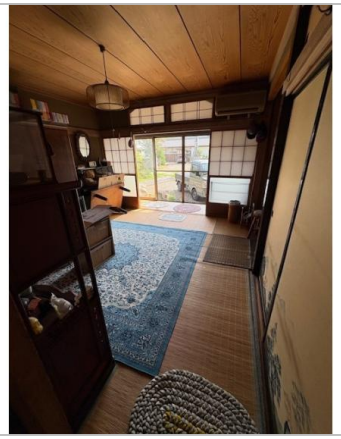

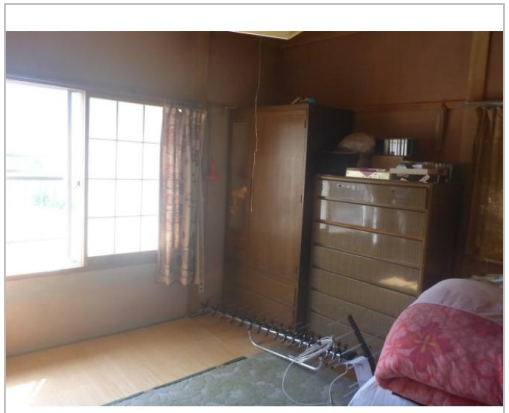

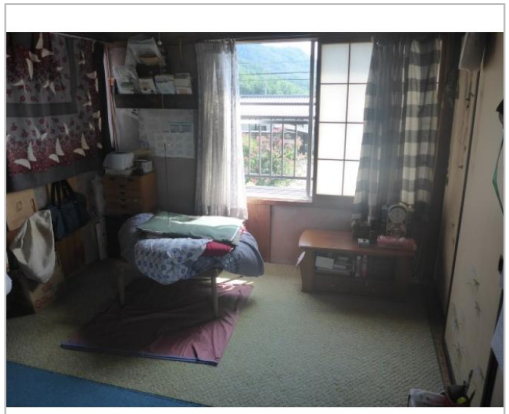

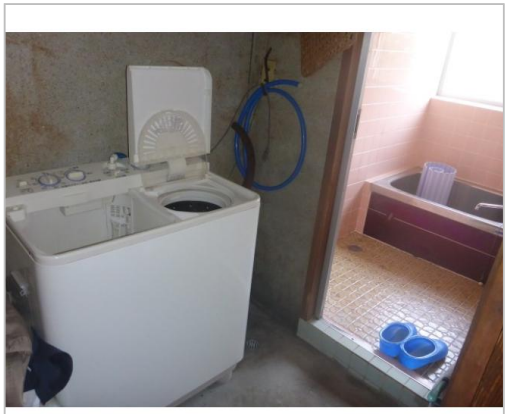

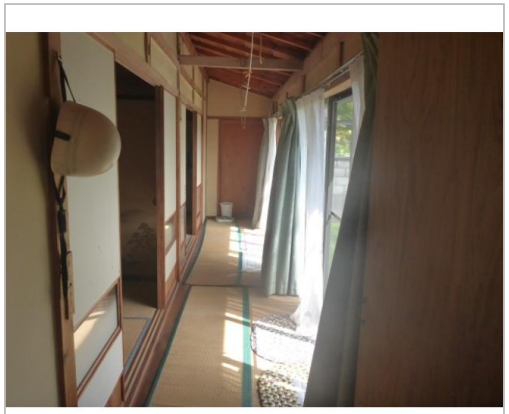

管理番号	空き家バンク物件登録番号97
所在地	埴科郡坂城町大字南条
建物名	
取引態様	一般媒介
手数料	要
構造	木造
詳細間取	
総階数	2階
完成年月	不明年
引渡/入居日	相談
湯権	
下水道	個別浄化
駐車場	
交通	電車：しなの鉄道テクノさかき駅 徒歩2000m　徒歩20分 自動車5分 高速：上信越道　車10分
設備	BT別室,プロパンガス,上水道,電気,インターホン,外物置,庭,日当り良好,閑静住宅街,空き家バンク登録物件
備考	1キロ圏内に畑があり、そちらも併せての売買となります。 建物北側に谷川が流れています。



坂城町

TEL 0268-82-3111

〒389-0692長野県埴科郡坂城町坂城10050

FAX 0268-82-8307

URL http://www.town.sakaki.nagano.jp/www/index.html

Mail akiya-bank@town.sakaki.lg.jp

営 08:30 - 17:15

休 土曜、日曜、祝日、年末年始