中古住宅
2LDK

飯田市
上郷別府39-2

1,880万円

土地面積:194.7㎡(58.89坪)
建物面積:121.02㎡(36.6坪)

通学区
飯田市立上郷小学校
飯田市立高陵中学校

南アルプスの眺望良好　2026年1月リフォーム工事完了の物件です



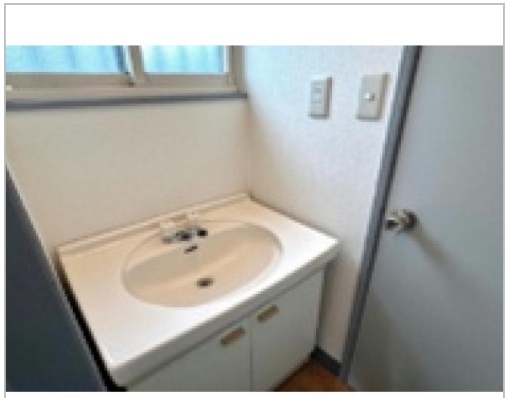
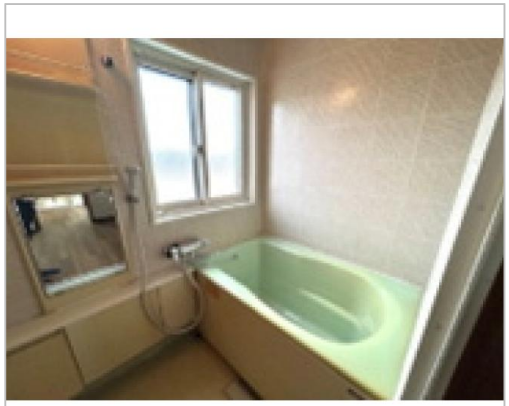
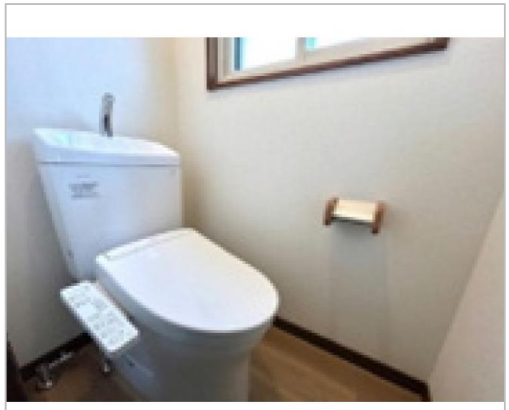


管理番号	CH-02-664
所在地	飯田市上郷別府39-2
建物名	
取引態様	一般媒介
手数料	要
構造	木造
詳細間取	洋室6帖　洋室8帖　LDK10帖　フリースペース8帖+21帖
総階数	2階
完成年月	1992年6月
引渡/入居日	相談
湯権	
下水道	公共下水道
駐車場	有
交通	電車:飯田線伊那上郷駅 徒歩2400m　徒歩30分
設備	トイレ2箇所,システムキッチン,プロパンガス,上水道,下水道,電気,駐車場3台分,リフォーム済み
備考	2026年1月リフォーム工事完了 外装全面塗装 キッチン・トイレ・洗面取替 クロス張替え　ガス給湯器取替



長野県知事免許(7)第4277号
(株)シノダ
TEL 0120-997-447
〒395-0076長野県飯田市白山町2-6945-1

FAX 0265-24-2881
URL http://www.shinoda-estate.com/
Mail kazuyo.y@kkshinoda.co.jp
営 08:00 - 18:30
休