中古住宅

2LDK

下伊那郡阿智村
伍和1785-2

300万円

土地面積：137.47㎡（41.58坪）
建物面積：71.07㎡（21.49坪）

通学区
阿智村立阿智第二小学校
阿智村立阿智中学校


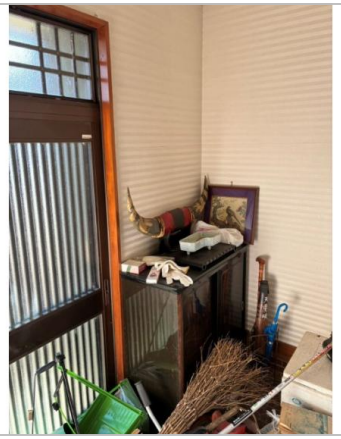
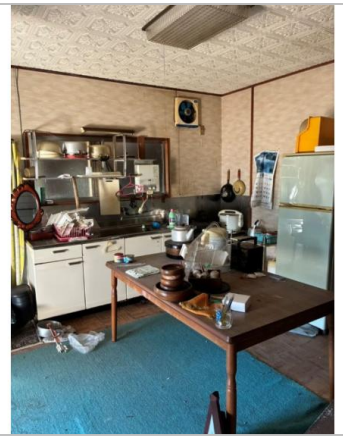
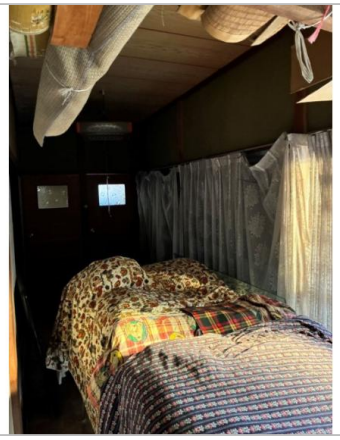



管理番号	
所在地	下伊那郡阿智村伍和1785-2
建物名	
取引態様	売主
手数料	
構造	木造
詳細間取	
総階数	
完成年月	
引渡/入居日	相談
湯権	
下水道	汲取
駐車場	有
交通	高速：中央道飯田山本I.C. 車10分
設備	
備考	

暮らす、生きる。阿智家族

阿智村
TEL 0265-43-2220

〒395-0303長野県下伊那郡阿智村駒場483

FAX 0265-43-3940
URL https://www.vill.achi.lg.jp/
Mail teijyu@vill.achi.lg.jp
営 08:30 - 17:15
休 土、日、祝、年末年始