中古住宅

2LDK

上水内郡飯綱町

大字高坂1300-13

448万円

土地面積：791.04㎡（239.28坪）

建物面積：53.37㎡（16.14坪）



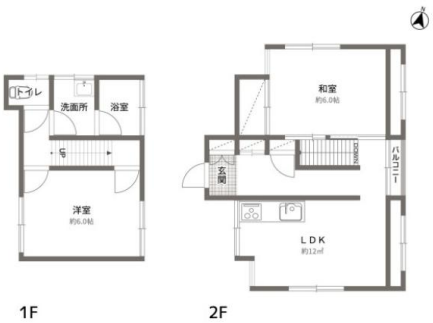

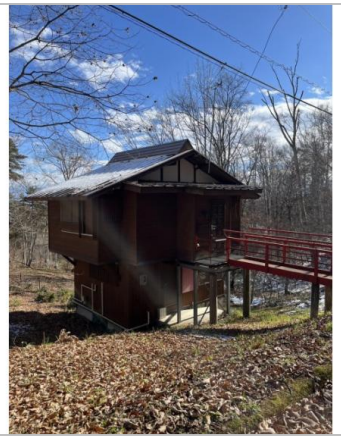





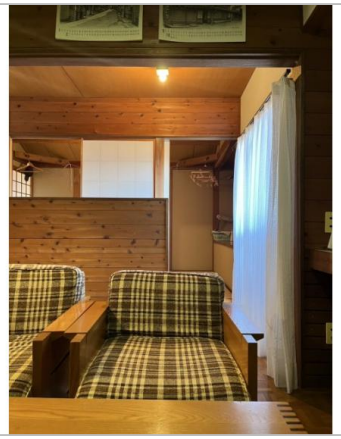

お問い合わせはこちら！

飯綱町

TEL 026-253-2512

〒389-1293長野県上水内郡飯綱町牟礼2795-1

FAX 026-253-5055

URL https://www.town.iizuna.nagano.jp/ijuportal/

Mail chikatsu@town.iizuna.nagano.jp

営 08:30 - 17:15

休 土、日、祝、年末年始

管理番号	登録番号151/受付番号202
所在地	上水内郡飯綱町大字高坂1300-13
建物名	
取引態様	一般媒介
手数料	要
構造	木造
詳細間取	
総階数	2階
完成年月	1980年9月
引渡/入居日	相談
湯権	
下水道	汲取
駐車場	
交通	電車：しなの鉄道北しなの牟礼駅　徒歩12600m 自動車20分
設備	プロパンガス,上水道,汲取,電気
備考	