中古住宅

5DK

下高井郡木島平村

大字上木島西町地区

400万円

2階建て物置つき。郵便局や診療所、公園が近く、日々の暮らしに必要な施設が徒歩圏内にそろっています。

土地面積：691㎡（209.02坪）

建物面積：119.66㎡（36.19坪）

通学区

木島平村立木島平小学校

木島平村立木島平中学校

〈見学予約は1週間前までに〉部屋数豊富、使い勝手の良い平屋住宅。

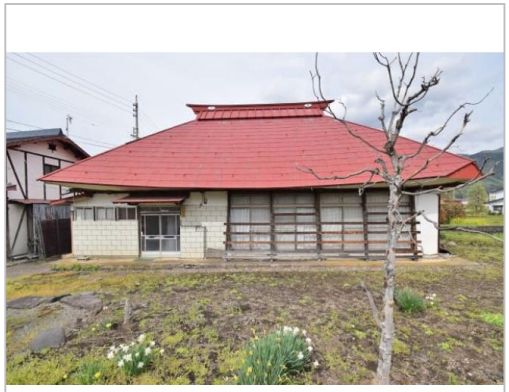







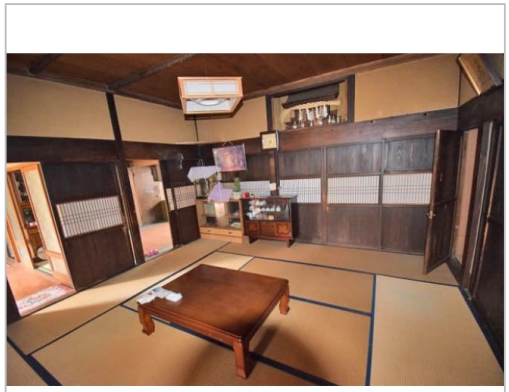



木島平村　空き家バンク　登録物件情報

物件番号	No.114
物件所在地	木島平村大字（地区）（西町）
契約方法	専属
希望価格	400万円
土地	宅地　691.02㎡ 農地　194.00㎡
建物の有無	有
建物の構造	木造平屋建
建築年月	不明
間取り	5DK
電気	引き込み済み
灯油	ボタン
風呂	ボタン
水道	上水道
下水道	下水道
村内施設までの距離	木島平村役場 3.7km(車で6分) おひさま保育園 2.4km(車で5分) 木島平小学校 2.7km(徒歩30分) ※1～2年生はバスあり 木島平中学校 2.7km(徒歩28分) 下高井農林高校 3.3km(徒歩44分) スノーアリーナ ロマンスの神様 2.9km(車で6分) 道の駅 FAIMUS 2.4km(車で5分)
その他	・農地は売却後利用目的変更届出をし、お引渡し。 ・お住宅敷地含む(19.83㎡)
交通	最寄の電車なし　一般必要 最寄の乗合　多少必要 最寄の乗用自動車(営業の場合)　入居者負担
設備	ふろ(ガス(BT)・ベース)　有(BT) トイレ　水洗（汲取1） 都市ガス　なし 排水　有 物置　有
上木島駅	650m(徒歩9分)
木島平村診療所	700m(徒歩10分)
木島平クリニック	4.4km(車で7分)
笠川歯科医院	3.5km(車で6分)
やまびこの丘公園	5.1km(車で9分)
ケヤキの森公園	2.4km(車で5分)
飯山駅	5.6km(車で10分)
上信越自動車道 飯山IC	14.2km(車で22分)



木島平村

TEL 0269-82-3111

〒389-2302長野県下高井郡木島平村往郷914-6

FAX 0269-82-4121

URL http://www.vill.kijimadaira.lg.jp/

Mail iju@vill.kijimadaira.lg.jp

営 08:30 - 17:15

休 土・日 祝日 年末年始

管理番号	No114
所在地	下高井郡木島平村大字上木島西町地区
建物名	
取引態様	専任媒介
手数料	要
構造	木造
詳細間取	
総階数	1階
完成年月	
引渡/入居日	相談
湯権	
下水道	公共下水道
駐車場	有
交通	電車：北陸新幹線飯山駅　徒歩5600m 自動車10分 バス：木島平シャトル便線市之割バス停 徒歩1600m　徒歩20分 高速：上信越道 車23分電車：北陸新幹線... ※全てを表示できておりません。詳細は弊社サイト内の物件ページ内にてご確認ください。
設備	BT別室,プロパンガス,上水道,下水道,庭,駐車場2台分,空き家バンク登録物件
備考	