中古住宅

4LDK

上田市 上野65-7

（上田地域右岸／上野)1276（UR-0213）

1,280万円

信州うえだ空き家バンクでは公式InstagramとX(旧Twitter）で情報発信中！akiyabank_uedaで検索！！

土地面積：196.11㎡（59.32坪）

建物面積：90.25㎡（27.3坪）

通学区
上田市立神科小学校
上田市立第五中学校

信州うえだ空き家バンクでは公式InstagramとX(旧Twitter）で情報発信中！akiyabank_uedaで検索！！



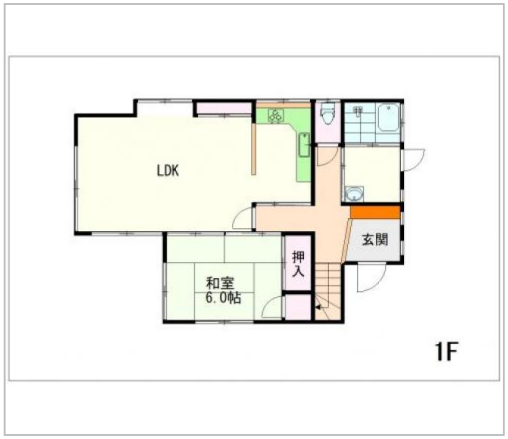

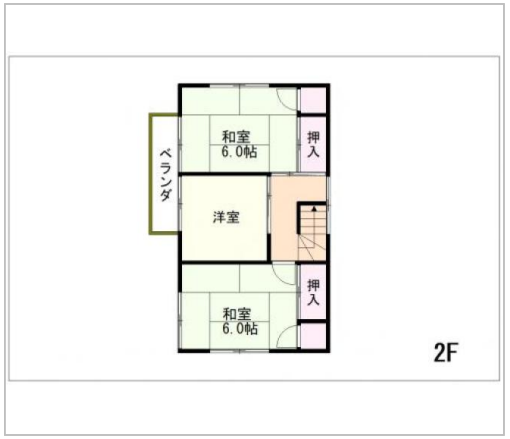





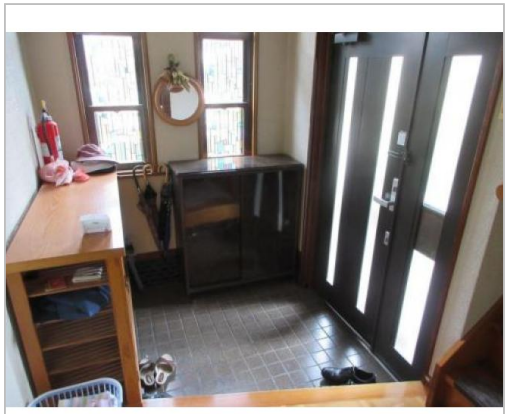

管理番号	1276（UR-0213）
所在地	上田市上野65-7
建物名	（上田地域右岸／上野)1276（UR-0213）
取引態様	一般媒介
手数料	要
構造	
詳細間取	1F：LDK、和室6帖　2F：和室6帖×2、洋室
総階数	2階
完成年月	1983年7月
引渡/入居日	相談
湯権	
下水道	公共下水道
駐車場	有
交通	電車：しなの鉄道信濃国分寺駅 徒歩5300m　自動車10分 バス：上田バス真田線神科小学校前バス停 徒歩800m　徒歩10分 高速：上信越道上田菅平I.C.　車... ※全てを表示できておりません。詳細は弊社サイト内の物件ページ内にてご確認ください。
設備	プロパンガス,上水道,下水道,電気,駐車場2台分,空き家バンク登録物件
備考	●建物面積内訳：1階52.99㎡（16.03坪） 2階37.26㎡（11.27坪）　●建築年月：19 ※全てを表示できておりません。詳細は弊社サイト内の物件ページ内にてご確認ください。

お問い合わせはこちら！

上田市

TEL 0268-21-0061

FAX

URL http://www.city.ueda.nagano.jp/#

Mail akiya-bank@city.ueda.nagano.jp

営 08:30 - 17:15

休 土、日、祝、休、年末年始

〒386-8601長野県上田市大手1-11-16