中古住宅

4DK

長野市

信州新町新町133-4

77 万円

No.836　信州新町の国道19号線沿いの物件。日当たり良好。暮らしに必要な店に近く生活に便利。

土地面積：120.07㎡（36.32坪）

建物面積：91.08㎡（27.55坪）

通学区

長野市立信州新町小学校

長野市立信州新町中学校

No.836　信州新町の国道19号線沿いの物件。日当たり良好。暮らしに必要な店に近く生活に便利。









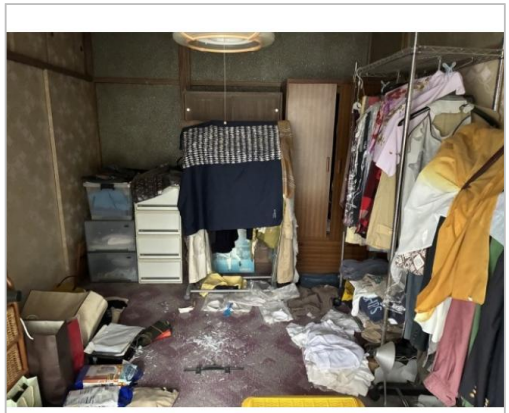



管理番号	長野市空き家バンク第836号
所在地	長野市信州新町新町133-4
建物名	
取引態様	一般媒介
手数料	要
構造	木造
詳細間取	1階：洋室・和室・DK　2階：和室2室
総階数	2階
完成年月	1966年4月
引渡/入居日	相談
湯権	
下水道	汲取
駐車場	無
交通	電車：北陸新幹線長野駅 徒歩22100m　自動車33分 高速：上信越道長野I.C.　車40分
設備	プロパンガス,上水道,電気,空き家バンク登録物件
備考	都市計画区域外／公共下水道に接続可能／設備等の修繕必要

お問い合わせはこちら！

長野市

TEL 026-224-7721

〒380-8512長野県長野市鶴賀緑町1613

FAX 026-224-5103

URL http://www.city.nagano.nagano.jp/

Mail iju@city.nagano.lg.jp

営 08:30 - 17:15

休 土、日、祝、年末年始