中古住宅

7DK

長野市

鬼無里334番地ハ

220万円

№834　長野市鬼無里の中心地にある物件。高台にあり、日当たり良好。

土地面積：485.12㎡（146.74坪）

建物面積：253.52㎡（76.68坪）

通学区

長野市立鬼無里小学校

長野市立鬼無里中学校

№834　長野市鬼無里の中心地にある物件。高台にあり、日当たり良好。

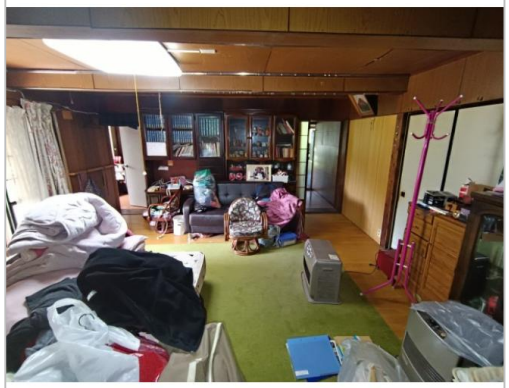

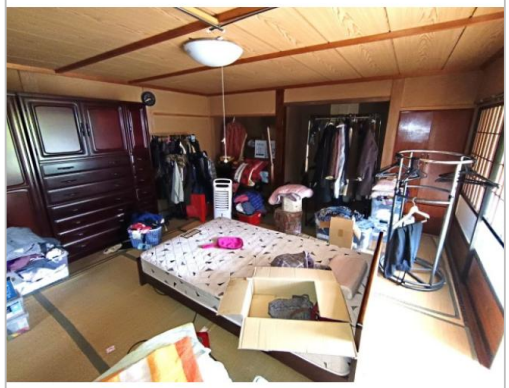

管理番号	長野市第834号
所在地	長野市鬼無里334番地ハ
建物名	
取引態様	一般媒介
手数料	要
構造	木造
詳細間取	1階：和室1室、洋室2室、DK　2階：和室3室、洋室
総階数	2階
完成年月	
引渡/入居日	相談
湯権	
下水道	公共下水道
駐車場	有
交通	電車：北陸新幹線長野駅　徒歩20500m 自動車33分 バス：市営バス鬼無里線線鬼無里仲町バス停　徒歩170m　徒歩2分 高速：上信越道長野I.C.　車47分
設備	プロパンガス,上水道,下水道,電気,日当り良好,空き家バンク登録物件
備考	土砂災害警戒区域（急傾斜地レッドゾーン） 水回りのリフォーム必要

お問い合わせはこちら！

長野市

TEL 026-224-7721

〒380-8512長野県長野市鶴賀緑町1613

FAX 026-224-5103

URL http://www.city.nagano.nagano.jp/

Mail iju@city.nagano.lg.jp

営 08:30 - 17:15

休 土、日、祝、年末年始