中古住宅

3DK

東筑摩郡筑北村
坂北向原

250万円

ゆったりしたお庭で家庭菜園したい方にぴったりです。

土地面積:465.69㎡(140.87坪)
建物面積:80.09㎡(24.22坪)

通学区
筑北村立筑北小学校
筑北村立聖南中学校

ほどよい間取りの静かな平屋!



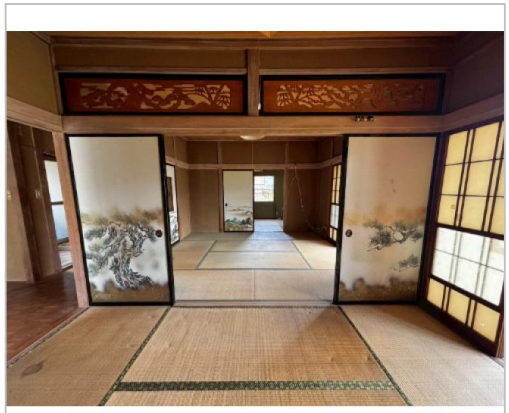

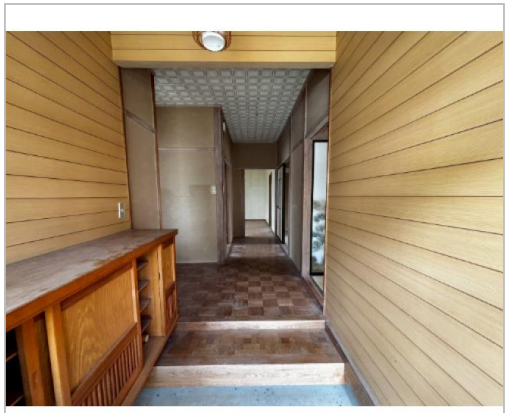



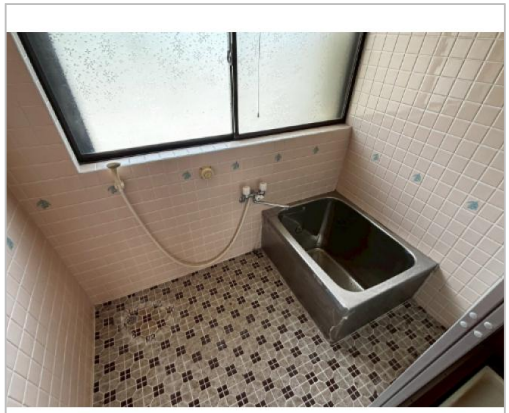



管理番号	268
所在地	東筑摩郡筑北村坂北向原
建物名	
取引態様	一般媒介
手数料	要
構造	木造
詳細間取	※間取り図参照
総階数	1階
完成年月	1981年
引渡/入居日	相談
湯権	
下水道	汲取
駐車場	有
交通	電車:篠ノ井線坂北駅　徒歩1.6km 徒歩24分　自動車5分 高速:長野道 車9分
設備	プロパンガス,上水道,汲取,電気
備考	【災害情報】ハザードエリア外 水洗化する場合は浄化槽の設置が可能です

お問い合わせはこちら!

筑北村
TEL 0263-66-2111

〒399-7501長野県東筑摩郡筑北村西条4195

FAX 0263-66-3370
URL http://www.vill.chikuhoku.lg.jp/
Mail iju@vill.chikuhoku.lg.jp
営 08:30 - 17:15
休 土・日・祝日