中古住宅

7DK

東筑摩郡生坂村
上生坂

200万円

小中学校や役場、道の駅にも近い場所に位置しており、生活環境が整っている物件です。建物のダメージは比較的少なく、大きな修繕の必要もなく居住できます。

土地面積：548.84㎡（166.02坪）
建物面積：110.74㎡（33.49坪）

通学区
生坂村立生坂小学校
生坂村立生坂中学校

村の中心部に位置するアクセスのよさが魅力的。田畑つきで自給自足生活を希望する方にもおすすめです。

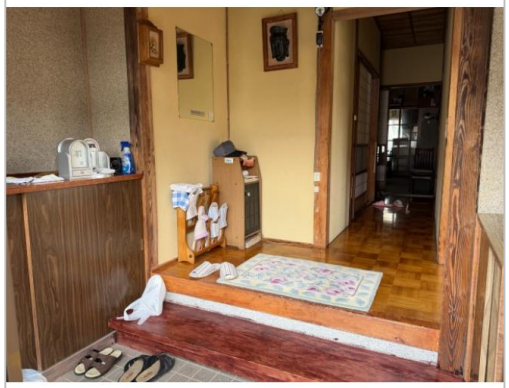

管理番号	
所在地	東筑摩郡生坂村上生坂
建物名	
取引態様	一般媒介
手数料	
構造	木造
詳細間取	
総階数	2階
完成年月	1960年
引渡/入居日	相談
湯権	
下水道	公共下水道
駐車場	有
交通	電車：篠ノ井線明科駅 徒歩11300m　自動車17分
設備	BT別室,トイレ2箇所,システムキッチン,給湯,洗髪洗面化粧台,照明器具付き,プロパンガス,上水道,下水道,電気,外物置,庭,駐車場2台分,日当り良好,空き家バ... ※全てを表示できておりません。詳細は弊社サイト内の物件ページ内にてご確認ください。
備考	農地の面積：3,159㎡

お問い合わせはこちら！

生坂村
TEL 0263-69-3111

FAX 0263-69-3115
URL http://www.village.ikusaka.nagano.jp/
Mail muradukuri@vill.ikusaka.nagano.jp
営
休

〒399-7201長野県東筑摩郡生坂村5493-2