中古住宅

6DK

上田市

東内1913-1、1914-1

（丸子地域／東内）3267（UL-0294）

350万円

信州うえだ空き家バンクでは公式InstagramとX(旧Twitter)で情報発信中！akiyabank_uedaで検索！！

土地面積：484.08㎡（146.43坪）

建物面積：222.69㎡（67.36坪）

通学区

上田市立丸子中央小学校

上田市立丸子中学校

信州うえだ空き家バンクでは公式InstagramとX(旧Twitter)で情報発信中！akiyabank_uedaで検索！！



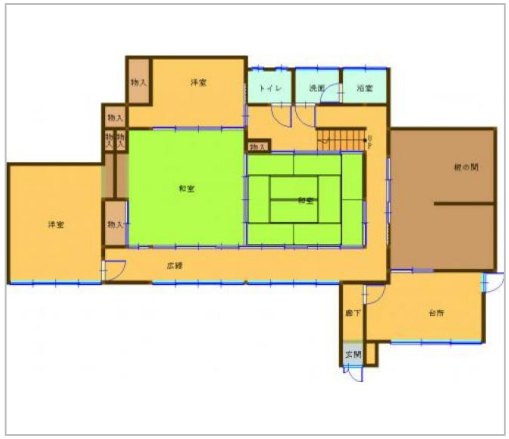

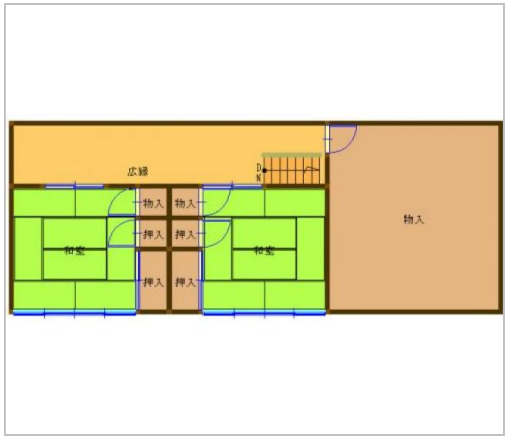







管理番号	3267（UL-0294）
所在地	上田市東内1913-1、1914-1
建物名	（丸子地域／東内）3267（UL-0294）
取引態様	一般媒介
手数料	要
構造	
詳細間取	1F：和室×2、洋室×2、キッチン、板の間　2F：和室×2、物入
総階数	2階
完成年月	1921年
引渡/入居日	相談
湯権	
下水道	公共下水道
駐車場	有
交通	電車：しなの鉄道大屋駅 自動車16分 バス：千曲バス線新屋バス停 徒歩200m　徒歩3分 高速：上信越道東部湯の丸I.C. 車25分
設備	プロパンガス,上水道,下水道,電気,庭,駐車場2台分,空き家バンク登録物件
備考	●建物面積内訳：1階153.13㎡、2階69.56㎡　●建築年月日：大正10年月日不詳（※全てを表示できておりません。詳細は弊社サイト内の物件ページ内にてご確認ください。

お問い合わせはこちら！

上田市

TEL 0268-21-0061

〒386-8601長野県上田市大手1-11-16

FAX

URL http://www.city.ueda.nagano.jp/#

Mail akiya-bank@city.ueda.nagano.jp

営 08:30 - 17:15

休 土、日、祝、休、年末年始