中古住宅

3DK

安曇野市

穂高有明7395-44

960万円

庭の木々が生い茂り緑豊かで、陽当たり良好な立地。2階からは眺望を楽しめます。

土地面積：668.44㎡（202.2坪）

建物面積：81.54㎡（24.66坪）

通学区

安曇野市立穂高北小学校

安曇野市立穂高西中学校

緑豊かで陽当たり良好な2階建ての温泉付き一軒家





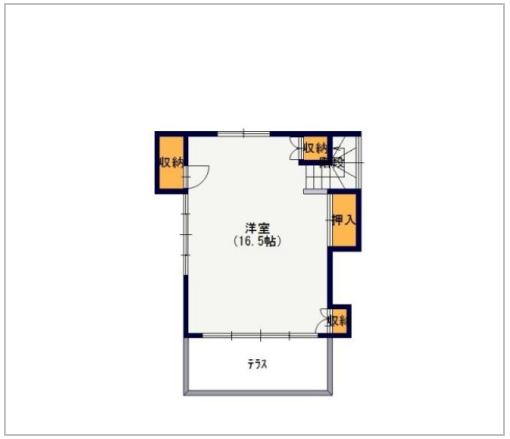

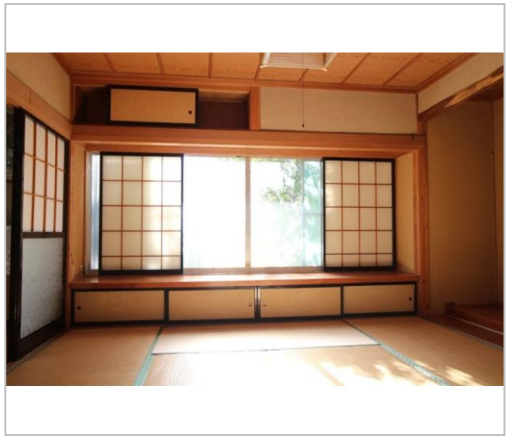

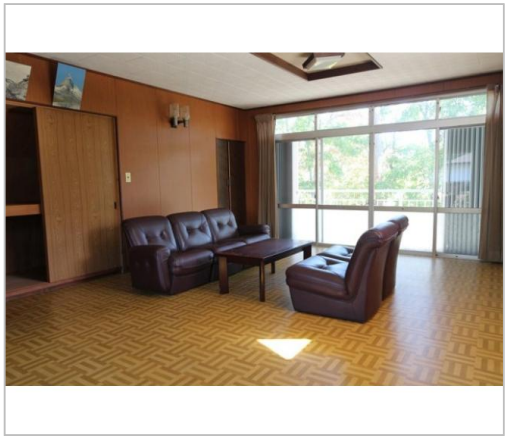

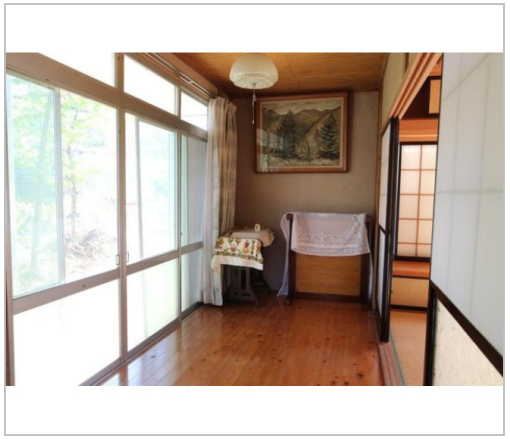

管理番号	521612
所在地	安曇野市穂高有明7395-44
建物名	
取引態様	一般媒介
手数料	要
構造	木造
詳細間取	
総階数	2階
完成年月	1974年6月
引渡/入居日	相談
湯権	
下水道	集中浄化
駐車場	有
交通	電車：大糸線安曇追分駅 徒歩3200m　徒歩40分 自動車8分 高速：長野道安曇野I.C. 車27分
設備	BT別室,バス1坪以上,プロパンガス,上水道,下水道,電気,外物置,庭,テラス,駐車場2台分,日当り良好,温泉付き
備考	

お問い合わせはこちら！

長野県知事免許(16)第578号

穂高観光（株）

TEL 0263-82-2618

〒399-8303長野県安曇野市穂高6032-20

FAX 0263-82-2861

URL http://www.htkk.jp

Mail info@htkk.jp,webinfo0@joho-sya.co.jp

営 8:30～17:30

休 不定休