中古住宅
4K

須坂市 大字亀倉

600万円

土地面積：267.81㎡（81.01坪）
建物面積：82.81㎡（25.05坪）

通学区
須坂市立仁礼小学校
須坂市立東中学校

のどかな環境で叶える和室のある平屋暮らし♪



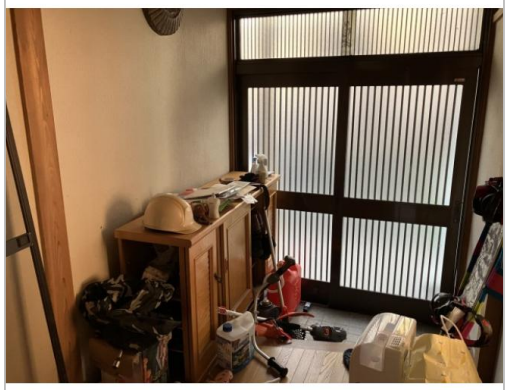
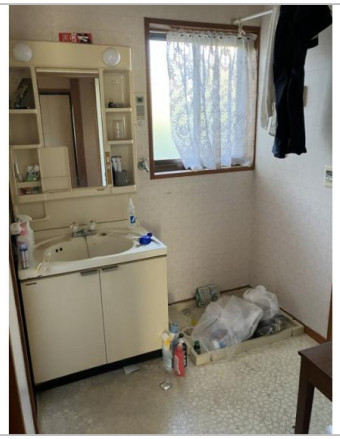
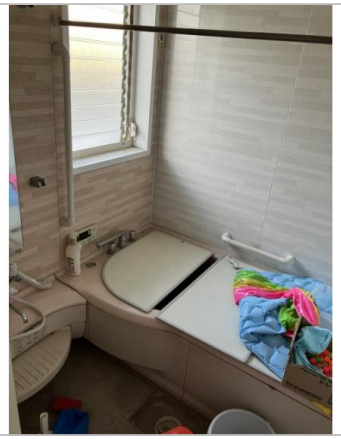


管理番号	
所在地	須坂市大字亀倉
建物名	
取引態様	一般媒介
手数料	要
構造	木造
詳細間取	
総階数	1階
完成年月	
引渡/入居日	相談
湯権	
下水道	公共下水道
駐車場	有
交通	電車：長野電鉄長野線須坂駅　徒歩5.8m 自動車13分 バス：仙仁線亀倉新田バス停 徒歩0.45m 高速：上信越道須坂長野東I.C.　車20分
設備	プロパンガス,上水道,下水道,外物置,庭,駐車場2台分,空き家バンク登録物件
備考	和室8帖×2、洋室6帖×2、キッチン6帖の「ちょうどいい平屋」。　庭付き、階段のないフラットな暮らしは、将来を見据えた永住の地としても、小さなお子様がいるご家族にもぴったりです。 ※一部補修が必要な部分や残置物がありますので、内覧の際にご確認願います。

お問い合わせはこちら！

須坂市
TEL suzaka.landbank.info@gmail.com

〒382-0911長野県須坂市大字須坂1295番地1　駅前ビルシルキー1階（botaコワーキングスペース内）

FAX 026-246-0750
URL https://suzakalb.com/
Mail suzaka.landbank.info@gmail.com
営 08:30 - 17:15
休 土、日、祝、年末年始