中古住宅

6DK

東筑摩郡筑北村
坂北

330万円

農地付き・日当たり良好・眺め最高！

土地面積：5415.08㎡（1638.06坪）
建物面積：117.01㎡（35.39坪）

通学区
筑北村立筑北小学校
筑北村立聖南中学校

目の前に里山広がるのどかな暮らし！

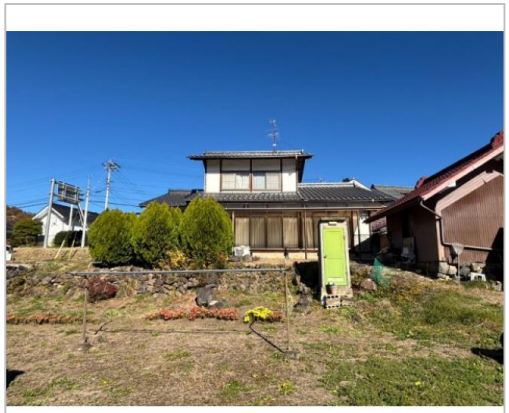
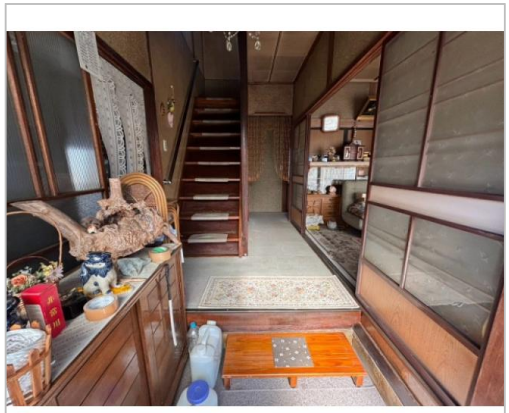

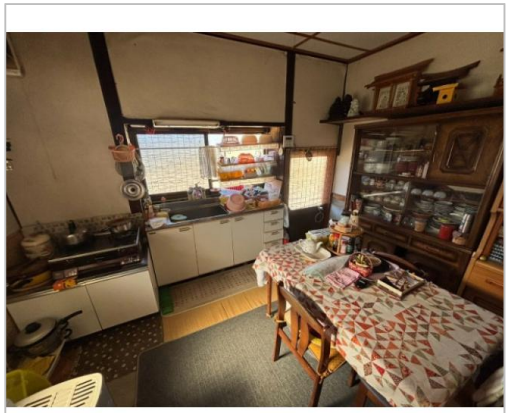
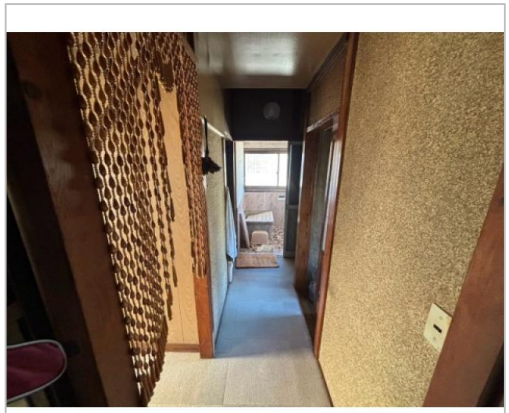
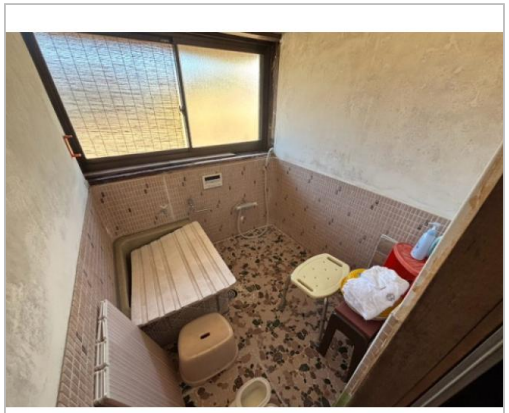

管理番号	290
所在地	東筑摩郡筑北村坂北
建物名	
取引態様	一般媒介
手数料	要
構造	木造
詳細間取	間取り図参照
総階数	2階
完成年月	1968年
引渡/入居日	相談
湯権	
下水道	個別浄化
駐車場	
交通	電車：篠ノ井線坂北駅　徒歩1.8km 徒歩25分　自動車5分 高速：長野道麻績I.C.　車7分
設備	プロパンガス,上水道,浄化槽
備考	【敷地面積内訳】宅地：430.72㎡／畑：2495㎡／田：70㎡／原野：381㎡／保安林：247㎡他　※農地付きのため、農業委員会の許可を取得できる方が対象です。 【災害情報】ハザードエリア外（物件南側急傾斜警戒区域）

お問い合わせはこちら！

筑北村
TEL 0263-66-2111

〒399-7501長野県東筑摩郡筑北村西条4195

FAX 0263-66-3370
URL http://www.vill.chikuhoku.lg.jp/
Mail iju@vill.chikuhoku.lg.jp
営 08:30 - 17:15
休 土・日・祝日