中古住宅

東筑摩郡筑北村
坂北438-1

330万円

隣接農地が272㎡ございます。農地法3条の許可が必要となります。

土地面積：659.85㎡（199.6坪）
建物面積：231.56㎡（70.04坪）

静かな環境です。部屋数が多いので、大家族でも大丈夫です。




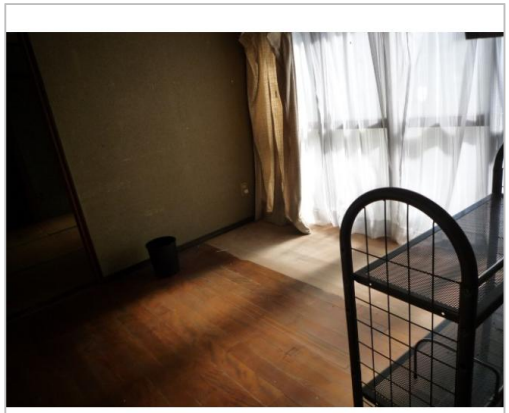



管理番号	
所在地	東筑摩郡筑北村坂北438-1
建物名	
取引態様	一般
手数料	要
構造	木造
詳細間取	
総階数	2階
完成年月	1982年12月
引渡/入居日	即可
湯権	
下水道	汲取
駐車場	有
交通	電車：篠ノ井線坂北駅　徒歩2000m 徒歩25分 高速：長野道梓川スマートI.C. 車10分
設備	BT別室,トイレ2箇所,給湯,上水道,汲取,電気,駐車場2台分,空き家バンク登録物件
備考	

お問い合わせはこちら！

長野県知事免許(5)第4699号
松本住まいの情報センター
TEL 0263-32-8878

〒390-0803長野県松本市元町1-3-4

FAX 0263-32-9599
URL https://2103joho.com
Mail info@2103joho.com
営 土、日9:00～15:00
休 祝祭日・水曜日