**中古住宅**

**3DK**

上伊那郡辰野町
大字赤羽664番51

赤羽上ノ原中古住宅（空き家バンク物件）

# 230万円

日当たり抜群のコンパクトな平家建て中古住宅です。

土地面積：364.11㎡（110.14坪）
建物面積：92.99㎡（28.12坪）

通学区
辰野町立辰野東小学校
辰野町立辰野中学校

日当たり抜群のコンパクトな平家建て中古住宅です。








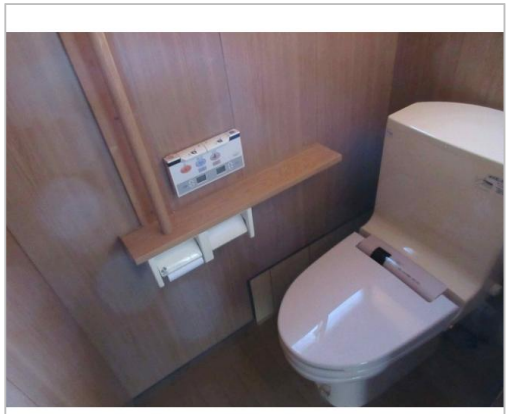

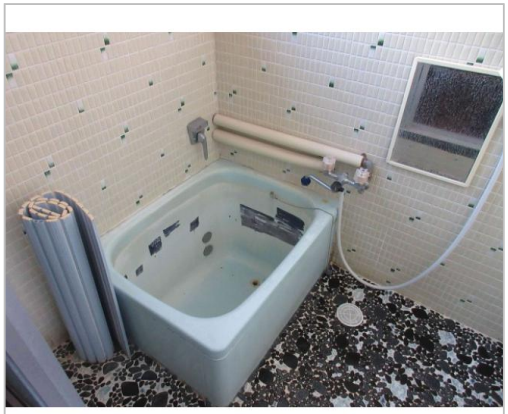

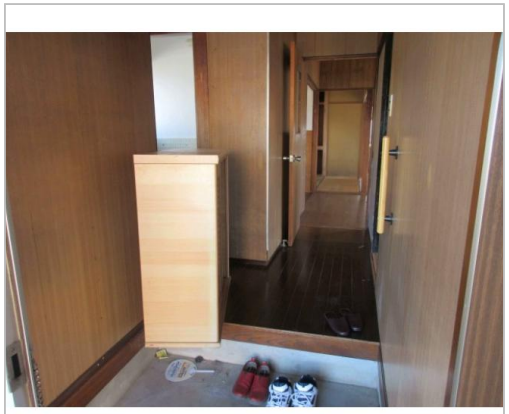



長野県知事免許(17)第247号
（株）辰野不動産
TEL 0266-41-5570
〒399-0427長野県上伊那郡辰野町中央194-1NKビル1F

FAX 0266-75-2135
URL https://tatsuno-estate.jp/
Mail info@tatsuno-estate.jp
営 09:00 - 18:00
休 第一・第三土曜・日曜・祝日

| | |
|---|---|
| 管理番号 | |
| 所在地 | 上伊那郡辰野町大字赤羽664番51 |
| 建物名 | 赤羽上ノ原中古住宅（空き家バンク物件） |
| 取引態様 | 専任媒介 |
| 手数料 | 要 |
| 構造 | 木造 |
| 詳細間取 | |
| 総階数 | 1階 |
| 完成年月 | |
| 引渡/入居日 | 相談 |
| 湯権 | |
| 下水道 | 公共下水道 |
| 駐車場 | 有 |
| 交通 | 電車：飯田線宮木駅<br>徒歩2000m　徒歩27分<br>高速：中央道伊北I.C.　車9分 |
| 設備 | BT別室,給湯,プロパンガス,上水道,下水道,電気,日当り良好,閑静住宅街,空き家バンク登録物件 |
| 備考 | ・駐車場5台以上可　・辰野町定住促進空き家改修費等補助金あり<br>・内覧、詳細はお問い合わせ下さい |